



COMUNE DI STIGLIANO

(Provincia di Matera)

comunestigliano@ebaspec.it

<http://www.comune.stigliano.mt.it>

Altre Ordinanze

N.1 DEL 07/01/2025

OGGETTO: ESTUMULAZIONI ORDINARIE NEL CIMITERO DI STIGLIANO EX D.P.R. 285/1990.

VISTO il Regolamento comunale di Polizia Mortuaria e cimiteriale approvato in attuazione del D.P.R. 285/1990;
VISTI gli artt. 82, 85 e 86 del D.P.R. 285/1990, che attribuiscono al Sindaco i compiti di regolazione in via ordinaria delle esumazioni e delle estumulazioni;

RICHIAMATI gli artt. 50 e 54 del D.Lgs. 267/2000;

VISTA l'attuale situazione del Cimitero di Stigliano, ove non risulta più possibile la costruzione di nuovi blocchi di loculi;

ACCERTATO che nei loculi compresi nel blocco L 64, evidenziati nell'allegata planimetria del civico cimitero, fatte salve le sepolture date in concessione da meno di trenta anni, è già trascorso il periodo di tempo previsto dai relativi atti concessori e, pertanto, si può procedere alle estumulazioni ordinarie;

VISTO che, come verificato in occasione di precedenti estumulazioni, per la quasi totalità delle salme tumulate nei loculi in casse zincate non risulta completato il processo di mineralizzazione, per cui occorre provvedere, dopo la estumulazione, alla loro inumazione in cassa biodegradabile per un periodo di almeno cinque anni, come per legge;

RILEVATO che si rende necessario, per motivi di igiene e salute pubblica, interdire l'accesso al pubblico nella parte di cimitero interessata durante il periodo di esecuzione dei lavori di estumulazione;

RICHIAMATO:

- Il regolamento di Polizia mortuaria e cimiteriale;
- Il D.P.R. 285/1990;
- Le circolari del Ministero della sanità n. 24/1993 e n. 10/1998;
- Il D.P.R. n. 254/2003;

DATO ATTO che l'Ufficio preposto (Stato Civile e Anagrafe) adotterà ogni utile iniziativa prevista per legge per pubblicizzare nelle forme di rito (pubblicazione all'albo on line, comunicazione sul sito internet del Comune, affissione avvisi nel civico cimitero e nei luoghi pubblici, trasmissione ordinanza alla Prefettura di Matera) quanto disposto con la presente ordinanza;

ORDINA

Che vengano eseguite, indicativamente nel periodo **dal 20 GENNAIO 2025 al 20 FEBBRAIO 2025**), condizioni climatiche permettendo, le operazioni di estumulazione ordinaria nel blocco L 64 (all.1,3) delle salme di cui all'elenco che si allega sotto la lettera "A" per far parte integrante e sostanziale della presente ordinanza;

Che nelle operazioni di estumulazioni sia adottata ogni cautela necessaria ad evitare situazioni di disagio ai parenti dei defunti ed ai visitatori del cimitero, nel rispetto delle salme estumulate;

Che gli spazi interessati dalle operazioni di estumulazione siano opportunamente delimitati e protetti per impedire l'accesso ad estranei e per garantire la riservatezza delle operazioni;

Che venga chiusa al pubblico la parte di cimitero interessata dall'inizio dei lavori di estumulazione ordinaria sino alla loro ultimazione;

Che le operazioni di estumulazione siano condotte dalle ore 8.00 tutti i giorni, esclusi il sabato e i giorni festivi, fino a conclusione delle operazioni medesime;

INVITA

I familiari dei defunti di cui agli allegati elenchi a presentarsi presso l'ufficio Demografico del comune per disporre sulla destinazione dei resti e provvedere, qualora ne fossero interessati e previo accordo con l'ufficio Tecnico comunale (tel. 0835.567209-0835.567206), al recupero delle lapidi, copri tomba etc. delle fosse e dei loculi;

INFORMA

- **Che** nel caso di incompleta mineralizzazione, gli esiti dei fenomeni cadaverici conservativi/trasformativi dovranno essere inumati con cassa in materiale biodegradabile per ulteriori 5 anni nel campo "E";
- **Che** nel caso di completa mineralizzazione, le cassette in zinco contenenti le ossa del defunto potranno essere tumulate nel cimitero di Stigliano nelle cellette ossarie ancora disponibili da chiedere in concessione, fino ad esaurimento delle stesse;
- **Che** in caso di disinteresse e/o di irreperibilità dei parenti o in mancanza di cellette ossarie disponibili il Comune provvederà a depositare nell'ossario comune i resti ossei rinvenuti o, in caso di non mineralizzazione, alla inumazione degli esiti dei fenomeni cadaverici conservativi/trasformativi nel campo "E" del cimitero di Stigliano;
- **Che** le spese per le operazioni di estumulazione e per la eventuale inumazione sono a totale carico del Comune, eccezion fatta per le eventuali fotografie dei defunti, che devono essere fornite dai parenti e familiari nel formato indicato dall'Ufficio tecnico comunale;

I competenti uffici comunali saranno sempre a disposizione per qualsiasi altra informazione in merito alle operazioni cimiteriali in argomento (Uff. Anagrafe tel. 0835.567215; Uff. Tecnico tel. 0835.567209).

Copia della presente ordinanza sarà affissa nel cimitero di Stigliano e pubblicata, nel testo integrale, all'Albo pretorio on-line per 60 giorni e, comunque, sino al completamento delle operazioni, sul sito internet del Comune al seguente indirizzo: www.comune.stigliano.mt.it.

Responsabile SINDACO
F.to MICUCCI FRANCESCO

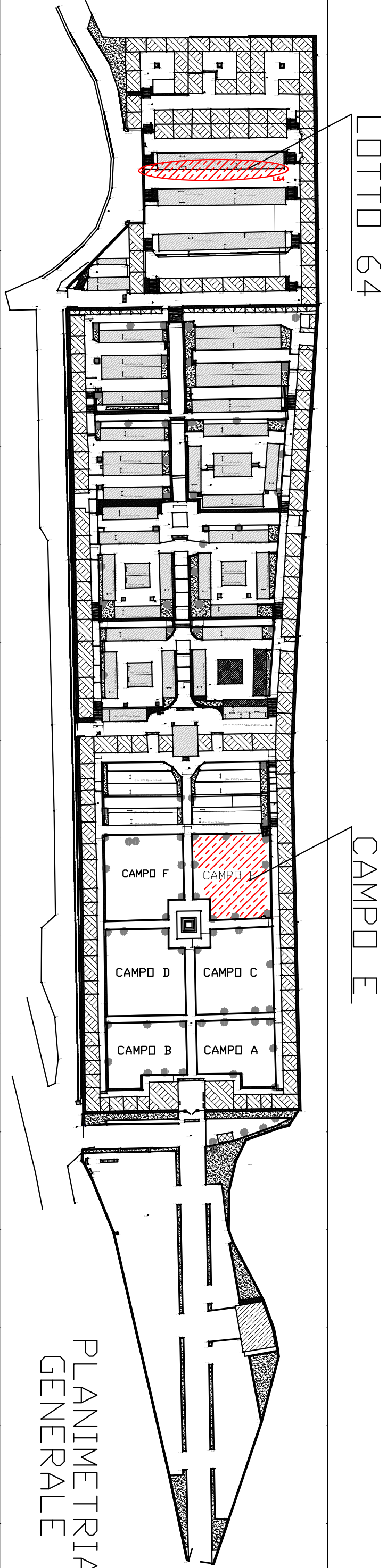

ALLEGATO 3

L64 STATO DI PROGETTO

46	47	48	49	50	51	52	53	54	55	56	57	58	59	60	61	62	63	64	65	66	67	68	69	70	71	72
19	20	21	22	23	24	25	26	27	28	29	30	31	32	33	34	35	36	37	38	39	40	41	42	43	44	45
1			10	11			12			13	14			15	16			17	18							
1			2	3			4			5	6			7	8			9								

L64 STATO DI FATTO

RINALDI FRANCESCO	BONIFACIO SALVATORE	FARIELLO PIETRO	DIRUGGERO GENNARO	MASTRONARDI GIUSEPPE	DE BENEDETTIS ANGELA	SAMPOGNA MARIA	MARIGLIANO DOMENICA	IANNICELLA ANGELA	COLANGELO FELICE	LAURIA FRANCESCO	AGNETA IMMACOLATA	DISANTO GIUSEPPE	DINISI ORLANDO	TORNAQUINDICI NICOLA	DEROSA ANGIOLINA	CRAPULLI ANTONIA	CARBONE IPPOLITA	FORNABIO ANGELA	DIGILIO GIAMBATTISTA	MELE FRANCESCO	FORTUNA LAURA	PACIARIELLO GIOVANNI	ZENTI LEOPOLDO	70	VENICE SALVATORE	DI TOMMASO GIUSEPPE
19	RASULO LEONARDO	DIRUGGERO ANTONIO	DINISI NICOLA	RASULO SALVATORE GIOVANNI	MANDILE PASQUALE	MELE PROSPERO	DELORENZO ANNA	LAURIA MARIA	DISANTO ANGELA CARMELA	SOLDO ROSA	VIRELLI ANNUNZIATA	ZAMPARELLA ANTONIO	BERNARDO ANTONIETTA	CARBONE ANNA LUCIA	34	DIPIERRO MARGHERITA	MANTILE MARGHERITA	CAPALBI FILOMENA	FORNABAIO PASQUALE	DIPIERRO MARIA	GIANNANTONIO MADDALENA	D'ALESSANDRO EGIDIO	COLANGELO ROSARIA	CARBONE LUCIA	MODENA ANTONIO	DIMASE SALVATORE
GARRAMBONE EGIDIO			PANTONE ANTONIO			12			PETRAGLIA EGIDIO ROCCO			14			RIZZO LUCIA			TORNAQUINDICI ANTONIO			ALBINO MARIA ANTONIA			LASAPONARA VINCENZO		
1			DIRUGIERO GIOVANNI ANTONIO			DIGILIO FRANCESCO			LUBREGLIA GIUSEPPE			RASULO GIACOMO			PERRONE CESARE			GALOTTI IDA			PASCIUCCO LAURA			PILIERO GENNARO		

ALLEGATO 2

ELENCO DEFUNTI DA ESTUMULARE

Lotto	Numero	COGNOME	NOME	DATA NASCITA	Data Decesso	DA ESUMARE
64	57	AGNETA	IMMACOLATA	28/11/1909	10/04/1989	si
64	17	ALBINO	MARIA ANTONIA	12/01/1931	03/04/1988	si
64	12	BARBARO	GIANCARLO	1980	1995	NO
64	32	BERNARDO	ANTONIETTA	25/06/1941	12/04/1989	si
64	47	BONIFACIO	SALVATORE	12/09/1897	07/10/1988	si
64	37	CAPALBI	FILOMENA	13/09/1897	19/07/1989	si
64	33	CARBONE	ANNA LUCIA	03/01/1909	13/04/1989	si
64	63	CARBONE	IPPOLITA	10/06/1920	19/07/1989	si
64	43	CARBONE	LUCIA	04/09/1922	30/08/1989	si
64	55	COLANGELO	FELICE	28/03/1912	12/03/1989	si
64	42	COLANGELO	ROSARIA	10/10/1899	12/08/1989	si
64	62	CRAPULLI	ANTONIA	02/02/1951	23/06/1989	si
64	41	D'ALESSANDRO	EGIDIO	07/06/1941	09/08/1989	si
64	51	DE BENEDICTIS	ANGELA	10/11/1899	11/03/1989	si
64	26	DELORENZO	ANNA	17/12/1937	03/02/1989	si
64	61	DEROSA	ANGIOLINA	06/04/1928	13/06/1989	si
64	70	DEROSA	CARLO	25/09/1918	26/07/2009	NO
64	72	DI TOMMASO	GIUSEPPE	06/01/1911	25/09/1989	si
64	3	DIGILIO	FRANCESCO	19/09/1931	03/08/1988	si
64	65	DIGILIO	GIAMBATTISTA	10/12/1907	31/07/1989	si
64	45	DIMASE	SALVATORE	06/02/1903	12/03/1989	si
64	22	DINISI	NICOLA	08/09/1906	05/12/1988	si
64	59	DINISI	ORLANDO	05/04/1920	11/05/1989	si
64	19	DIPIERRO	GIULIA	15/11/1914	28/05/2003	NO
64	35	DIPIERRO	MARGHERITA	26/02/1905	21/05/1989	si
64	39	DIPIERRO	MARIA	25/09/1904	23/07/1989	si
64	21	DIRUGGERO	ANTONIO	10/05/1898	17/11/1988	si
64	49	DIRUGGIERO	GENNARO	25/07/1942	07/07/1989	si
64	2	DIRUGIERO	GIOVANNI ANTONIO	23/01/1951	07/07/1988	si
64	28	DISANTO	ANGELA CARMELA	12/05/1903	10/03/1989	si
64	58	DISANTO	GIUSEPPE	20/11/1907	19/04/1989	si
64	48	FARIELLO	PIETRO	23/10/1902	15/10/1988	si
64	64	FORNABAIO	ANGELA	28/07/1914	31/07/1989	si
64	38	FORNABIO	PASQUALE	08/01/1920	21/07/1989	si
64	67	FORTUNA	LAURA	01/09/1907	13/07/1989	si
64	7	GALOTTI	IDA	08/12/1916	17/09/1988	si
64	10	GARRAMBONE	EGIDIO	25/08/1913	13/02/1988	si
64	40	GIANNANTONIO	MADDALENA	30/10/1895	10/08/1989	si
64	54	IANNICELLA	ANGELA	26/04/1915	24/02/1989	si
64	18	LASAPONARA	VINCENZO	09/03/1913	08/04/1988	si
64	56	LAURIA	FRANCESCO	26/08/1904	10/04/1989	si
64	27	LAURIA	MARIA	06/01/1922	15/04/1973	si
64	4	LUBREGLIA	GIUSEPPE	02/03/1911	24/08/1988	SI
64	24	MANDILE	PASQUALE	24/05/1906	08/12/1988	si
64	36	MANTILE	MARGHERITA	12/06/1908	27/05/1989	si
64	53	MARIGLIANO	DOMENICA	05/11/1909	08/02/1989	si
64	50	MASTRONARDI	GIUSEPPE	27/09/1897	07/01/1989	si
64	14	MASTRONARDI	MORI LINETTA	28/06/1922	25/01/2003	NO
64	66	MELE	FRANCESCO	14/02/1913	09/08/1989	si
64	25	MELE	PROSPERO	1900	1974	si
64	44	MODENA	ANTONIO	01/10/1903	18/03/1992	si
64	68	PACIARIELLO	GIOVANNI	25/04/1939	15/08/1989	si

